MaisonBoisChalet.com - Document protégé par les droits d'auteur ©1990-2025 - Toute reproduction interdite.

MaisonBoisChalet

ASR : MaisonBoisChalet & MonteurChalet

Professionnels du bois depuis plus de 35 ans à votre service.

Découvrez nos 35 meubles pour l'extérieur comme l'intérieur.

MADE IN CANADA
FABRIQUÉ AU CANADA

CATALOGUE MOBILIER
en Cèdre Blanc de l'Est du Canada

N'hésitez pas à nous contacter pour tout renseignement - Mobile : 06.08.30.91.59 - Email : maisonboischalet@aol.fr - Données non contractuelles.

Envie d'inattendu et de grand confort ?

Destination évasion tout en restant chez soi, sans dépareiller sa propre décoration : ce catalogue est fait pour vous.

Découvrez notre mobilier en Cèdre blanc de l'Est du Canada en bois massif.

Que vous disposiez d'un jardin, d'une cour, d'une terrasse, d'un balcon…
nos meubles trouvent leur place sans hésiter chez vous.

Que vous souhaitiez enrichir votre salon, séjour, chambre, cuisine, entrée…
notre mobilier s'harmonise à votre intérieur sans difficulté.

Tous nos meubles peuvent être installés autant à l'extérieur qu'à l'intérieur.

Tout notre mobilier est validé par la **Norme EN350 "Bois Très Durable"** vous garantissant que votre investissement est de grande qualité sur le long terme et la **Norme NF P99-610 "Robustesse et stabilité du mobilier urbain et de collectivités"** pour nos assises en rondins et dossier bas : vous assurant ainsi la résistance, la stabilité, le confort et la durabilité, alliant la sécurité à l'esthétique.

Vous trouverez dans ce catalogue :
Tout pour créer un salon intérieur, un salon de jardin et pour les parfaire :
FAUTEUILS, REPOSE-PIEDS, CANAPÉS, CHAISE LONGUE, ROCKING-CHAIR, BALANCELLE, TABLES,
Tout pour concevoir votre espace repas et pour le compléter : CHAISE, BANCS, TABLES,
Tout pour composer un coin particulier : CHAISE HAUTE, TABOURET HAUT, MANGE-DEBOUT, TABLES DE BAR,
Et pour dormir sereinement dans un cadre écologique : LITS.

Osez le changement de destination de chacun des meubles :
Un banc devient une table de chevet, un bout de canapé…
Un lit simple devient un divan…
Un mange-debout ou un tabouret haut devient une sellette pour supporter votre plante favorite, votre lampe…

En optant pour notre gamme de mobilier, vous choisissez la beauté, la durabilité et la qualité supérieure d'un meuble entièrement fabriqué en Cèdre Blanc de l'Est du Canada 100 % naturel et massif.

Le Cèdre blanc est naturellement imputrescible, résistant aux intempéries, gels, aux insectes et dépourvu d'échardes.
C'est une sécurité pour vous et vos proches ainsi que pour l'environnement.
Notre fabricant canadien utilise un procédé exclusif de sablage qui procure une surface beaucoup plus lisse et une finition de qualité supérieure constante. Le grain distinctif et la couleur chaleureuse du bois de Cèdre Blanc de l'Est en font un matériau attrayant pour une variété d'applications intérieures comme extérieures. Le cèdre ajoute une touche de caractère et de beauté naturelle à votre projet. Comme sa couleur est particulièrement claire à la limite du blanc : les canadiens disent qu'il a la couleur de la crème à la vanille. Quelques fentes dans le bois peuvent être présentes et apparaître dans le temps mais cela n'altère pas pour autant ni le confort, la longévité et ni la douceur de sa surface. Les nœuds de cèdre blanc ne produisent pas de sève, ce qui rend votre mobilier pratique et sans inconvénient.

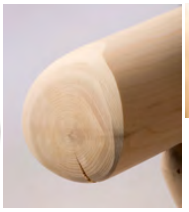

Exemple de fente.

Accoudoir aplani sur le dessus pour plus de confort et sablé pour une finition lisse.

Assise et dossier sablés pour une finition lisse.

Sans aucun agent chimique ou de préservation, notre mobilier gardera longtemps son apparence claire. S'il est soumis aux intempéries extérieures, il deviendra alors bien des années après sa mise en place, peu à peu d'un gris argenté magnifique. À l'intérieur de chez vous sans aucun traitement, vos meubles garderont leur couleur originelle. Le bois de cèdre dégage un léger parfum très agréable qui d'ailleurs rebute tous les insectes. Il peut être teint pour se marier à n'importe quel milieu de vie, rapprochez-vous des conseils de votre détaillant spécialiste.

Profitez de la qualité du Cèdre blanc de l'Est du Canada, pour vous offrir du mobilier durable, robuste et authentique.

C'est un bois tendre, particulièrement léger et au grain uniforme, une vraie merveille : ce Cèdre Blanc !
Cette décoration intemporelle vous enchante et étonne tous vos convives en vous apportant bien-être et aisance.

Tous nos meubles sont en Cèdre Blanc du Canada 100% naturel certifié Rainforest Alliance® :
respectueux des trois piliers de la durabilité : social, économique et environnemental,
et certifié FSC® (Forest Stewardship Council ®) : vous garantissant ainsi que les bois utilisés sont conformes aux procédures de gestion durable des forêts.
Ce cèdre blanc de l'est du Canada provient de sources où la forêt se régénère en permanence au fur et à mesure que des arbres sont replantés.
Cela signifie qu'il n'y a aucune perte de couverture forestière au fil du temps.

MaisonBoisChalet.com - Document protégé par les droits d'auteur ©1990-2025 - Toute reproduction interdite.

Notre gamme en un coup d'œil :

FAUTEUILS, ROCKING-CHAIR : SALON BAS

CANAPÉS : SALON BAS

CHAISE LONGUE, BALANCELLE : SALON BAS

TABLES BASSES : SALON BAS

CHAISE, BANCS : SALON HAUT

TABLES : SALON HAUT

CHAISE, TABOURET, MANGE-DEBOUT, TABLES DE BAR : SALON HAUT BAR

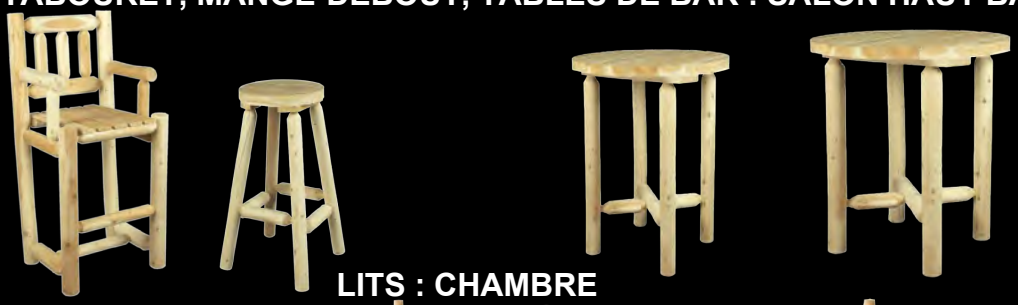

LITS : CHAMBRE

MaisonBoisChalet.com - Document protégé par les droits d'auteur ©1990-2025 - Toute reproduction interdite.

FAUTEUIL, ROCKING-CHAIR, CANAPÉ, CHAISE LONGUE, BALANCELLE : SALON BAS

FAUTEUIL ADIRONDACK

Spécificités

Largeur du fauteuil :	83 cm
Profondeur du fauteuil :	89 cm
Hauteur du fauteuil :	103 cm
Largeur de l'assise :	49 cm
Profondeur de l'assise :	55 cm
Hauteur au sol :	36 cm
Longueur de l'accoudoir :	68 cm
Largeur de l'accoudoir :	14 cm
Poids :	11,5 Kg
Usage :	extérieur et intérieur

Asseyez-vous et détendez-vous dans ce fauteuil Adirondack traditionnel et classique. Il est doté d'un dossier haut en éventail légèrement incliné, d'une assise bien large et de larges accoudoirs pour un confort optimal d'utilisation. Vous pouvez y poser livre, mobile, boissons... et vous y relaxer vraiment. Ce fauteuil prend place élégamment autant dans votre jardin, votre cour, terrasse ou balcon que dans votre séjour, chambre et salon…

100 % en bois brut naturel de Cèdre blanc du Canada : Thuja occidentalis L.
Fabriqué en bois de Cèdre blanc, ce fauteuil est naturellement imputrescible, résistant aux intempéries, gels, insectes et dépourvu d'échardes.
C'est une sécurité pour vous et vos proches ainsi que pour l'environnement.
Qualité, robustesse, durabilité et authenticité du Cèdre blanc du Canada garanties.

Ce meuble, non traité, est livré pré-monté avec les plans d'assemblage et la quincaillerie dans un ou plusieurs cartons.
La quincaillerie en acier inoxydable vous assure une durabilité à long terme et une résistance à la corrosion.

Poids : 14,1 Kg Dimensions : 96 x 71 x 26 cm

FAUTEUIL ADIRONDACK PLIANT

Spécificités

Largeur du fauteuil :	73 cm
Profondeur du fauteuil :	92 cm
Hauteur du fauteuil :	90 cm
Largeur de l'assise :	51 cm
Profondeur de l'assise :	44 cm
Hauteur au sol :	37 cm
Longueur de l'accoudoir :	68 cm
Largeur de l'accoudoir :	10 cm
Poids :	9,5 Kg
Usage :	extérieur et intérieur

Il n'y a rien de tel que de se détendre chez soi, notre fauteuil Adirondack pliant est idéal pour s'asseoir en plein air et admirer la beauté de la nature ou à l'intérieur pour apprécier sa demeure. Son ample assise et ses larges accoudoirs vous apportent assurément un bien-être évident.
De pouvoir le plier pour le ranger est un avantage bien utile pour les petits espaces.
Dehors ou dedans, il sait vous apporter tout le confort souhaité.
Venez vous y asseoir à notre exposition et vous voudrez l'emporter !

100 % en bois brut naturel de Cèdre blanc du Canada : Thuja occidentalis L.
Fabriqué en bois de Cèdre blanc, ce fauteuil est naturellement dépourvu d'échardes, imputrescible, résistant aux intempéries, gels et aux insectes.
C'est une sécurité pour vous et vos proches ainsi que pour l'environnement.
Qualité, durabilité et authenticité du Cèdre blanc du Canada garanties.

Ce meuble, non traité, est livré pré-monté avec les plans d'assemblage et la quincaillerie dans un ou plusieurs cartons.
La quincaillerie en acier galvanisé vous assure une haute résistance pour votre mobilier.

Poids : 11,4 Kg Dimensions : 97 x 70 x 16 cm

MaisonBoisChalet.com - Document protégé par les droits d'auteur ©1990-2025 - Toute reproduction interdite.

FAUTEUIL, ROCKING-CHAIR, CANAPÉ, CHAISE LONGUE, BALANCELLE : SALON BAS

REPOSE-PIEDS ADIRONDACK 59

Spécificités

Largeur : 59 cm
Profondeur : 38 cm
Hauteur : 34 cm
Poids : 3,5 Kg
Usage : extérieur et intérieur

Notre repose-pieds Adirondack en 59 cm de largeur, est le compagnon idéal pour accompagner chacun de nos fauteuils Adirondack. Que vous vous prélassiez au bord de la piscine, que vous profitiez d'un coucher de soleil ou d'une pause bien méritée, ce repose-pieds polyvalent ajoute style et fonctionnalité à votre espace qu'il soit intérieur comme extérieur. Très commode, il se fond dans votre propre décor. Apportez l'aisance et le bien-être à vos jambes.

100 % en bois brut naturel de Cèdre blanc du Canada : Thuja occidentalis L.
Fabriqué en bois de Cèdre blanc, ce repose-pieds est naturellement imputrescible, résistant aux intempéries, gels, insectes et dépourvu d'échardes.
C'est une sécurité pour vous et vos proches ainsi que pour l'environnement.
Qualité, robustesse, durabilité et authenticité du Cèdre blanc du Canada garanties.
Ce meuble, non traité, est livré pré-monté avec les plans d'assemblage et la quincaillerie dans un ou plusieurs cartons.
La quincaillerie en acier inoxydable vous assure une durabilité à long terme et une résistance à la corrosion.

Poids : 4,6 Kg Dimensions : 65 x 62 x 15 cm

REPOSE-PIEDS ADIRONDACK PLIANT 56

Spécificités

Largeur : 56 cm
Profondeur : 46 cm
Hauteur : 36 cm
Poids : 4 Kg
Usage : extérieur et intérieur

Améliorez le confort et le style de votre espace autant extérieur qu'intérieur avec ce repose-pieds Adirondack en 56 cm de largeur. Ce repose-pieds est conçu pour compléter chacun de nos deux fauteuils Adirondack. Il apporte une touche élégante à votre décor. Pensez à votre confort et à celui de vos jambes aussi... prélassez-vous, grâce à ce bien-être optimal. Vous méritez de vous détendre sereinement grâce à ce petit meuble pliant fort utile.

100 % en bois brut naturel de Cèdre blanc du Canada : Thuja occidentalis L.
Fabriqué en bois de Cèdre blanc, ce repose-pieds est naturellement imputrescible, résistant aux intempéries, gels, insectes et dépourvu d'échardes.
C'est une sécurité pour vous et vos proches ainsi que pour l'environnement.
Qualité, durabilité et authenticité du Cèdre blanc du Canada garanties.
Ce meuble, non traité, est livré pré-monté avec les plans d'assemblage et la quincaillerie dans un ou plusieurs cartons.
La quincaillerie en acier inoxydable vous assure une durabilité à long terme et une résistance à la corrosion.

Poids : 5 Kg Dimensions : 64 x 62 x 14 cm

FAUTEUIL, ROCKING-CHAIR, CANAPÉ, CHAISE LONGUE, BALANCELLE : SALON BAS

FAUTEUIL DOSSIER ARRONDI

Spécificités

Largeur du fauteuil :	60 cm
Profondeur du fauteuil :	65 cm
Hauteur du fauteuil :	84 cm
Hauteur au sol :	36 cm
Largeur de l'assise :	45 cm
Profondeur de l'assise :	43 cm
Hauteur de l'assise :	36 cm
Diamètre des rondins :	7 cm
Poids :	10 Kg
Usage : extérieur et intérieur	

Ce fauteuil vous apporte tout le confort requis pour passer de bons moments seul ou entre famille et amis, sans voir le temps passer. Son dossier arrondi lui donne un charme particulier qui s'accordera avec beaucoup d'esthétisme avec nos fauteuils Adirondack, notre canapé 2 places et notre canapé duo au dossier arrondi. Cette ligne douce est parfaite tant à l'intérieur qu'à l'extérieur et vous permet de longues heures de détente et de convivialité, quel que soit le temps. Faites entrer les rondeurs chez vous.

100 % en bois brut naturel de Cèdre blanc du Canada : Thuja occidentalis L.
Fabriqué en bois de Cèdre blanc, ce fauteuil est naturellement imputrescible, résistant aux intempéries, gels, insectes et dépourvu d'échardes.
C'est une sécurité pour vous et vos proches ainsi que pour l'environnement.
Qualité, robustesse, durabilité et authenticité du Cèdre blanc du Canada garanties.

Ce meuble, non traité, est livré pré-monté avec les plans d'assemblage et la quincaillerie dans un ou plusieurs cartons.
La quincaillerie en acier galvanisé vous assure une haute résistance pour votre mobilier.

Poids : 11 Kg Dimensions : 67 x 55 x 16 cm

FAUTEUIL DOSSIER DROIT BAS

Spécificités

Largeur du fauteuil :	64 cm
Profondeur du fauteuil :	71 cm
Hauteur du fauteuil :	71 cm
Hauteur au sol :	36 cm
Largeur de l'assise :	44 cm
Profondeur de l'assise :	41,5 cm
Hauteur de l'assise :	36 cm
Hauteur du dossier :	48 cm
Diamètre des rondins :	8,5 cm
Poids :	12 Kg
Usage : extérieur et intérieur	

Envie de vous poser un instant ou longtemps... Ce fauteuil bas vous apporte tout le confort nécessaire autour d'une table dehors ou dedans seul ou accompagné de votre entourage. Associez-le à d'autres fauteuils et une table basse pour composer votre salon dans un style unique qui vous ressemble et créez l'étonnement autour de vous. Ses accoudoirs sont légèrement aplatis en partie haute pour plus de confort. La convivialité et la détente sont les maîtres-mots à ce rendez-vous.

100 % en bois brut naturel de Cèdre blanc du Canada : Thuja occidentalis L.
Fabriqué en bois de Cèdre blanc, ce fauteuil est naturellement imputrescible, résistant aux intempéries, gels, insectes et dépourvu d'échardes.
C'est une sécurité pour vous et vos proches ainsi que pour l'environnement.
Qualité, durabilité et authenticité du Cèdre blanc du Canada garanties.

Ce meuble, non traité, est livré pré-monté avec les plans d'assemblage et la quincaillerie dans un ou plusieurs cartons.
La quincaillerie en acier galvanisé vous assure une haute résistance pour votre mobilier.

Poids : 13,7 Kg Dimensions : 67 x 62 x 17 cm

FAUTEUIL, ROCKING-CHAIR, CANAPÉ, CHAISE LONGUE, BALANCELLE : SALON BAS

FAUTEUIL DOSSIER DROIT HAUT

Spécificités

Largeur du fauteuil :	64 cm
Profondeur du fauteuil :	71 cm
Hauteur du fauteuil :	94 cm
Hauteur au sol :	36 cm
Largeur de l'assise :	44 cm
Profondeur de l'assise :	41,5 cm
Hauteur du dossier :	72,5 cm
Diamètre des rondins :	8,5 cm
Poids :	14,5 Kg
Usage :	extérieur et intérieur

Asseyez-vous dans ce fauteuil classique extrêmement confortable avec son dos bien haut. Associez-le avec d'autres fauteuils, canapés, canapé duo et table basse pour vous offrir le salon dont vous rêvez. Profitez-en dehors ou dedans pour vous détendre en écoutant de la musique, en lisant ou encore en jouant, buvant une collation sans oublier d'échanger avec votre entourage. Installez votre salon dans votre intérieur, votre pergola, votre jardin, sur votre terrasse ou balcon.
Relaxez-vous : le temps s'arrête.

100 % en bois brut naturel de Cèdre blanc du Canada : Thuja occidentalis L.
Fabriqué en bois de Cèdre blanc, ce fauteuil est naturellement imputrescible, résistant aux intempéries, gels, insectes et dépourvu d'échardes.
C'est une sécurité pour vous et vos proches ainsi que pour l'environnement.
Qualité, robustesse, durabilité et authenticité du Cèdre blanc du Canada garanties.

Ce meuble, non traité, est livré pré-monté avec les plans d'assemblage et la quincaillerie dans un ou plusieurs cartons.
La quincaillerie en acier galvanisé vous assure une haute résistance pour votre mobilier.

Poids : 16,4 Kg Dimensions : 92 x 59 x 18 cm

FAUTEUIL ROCKING-CHAIR

Spécificités

Largeur du fauteuil :	64 cm
Profondeur du fauteuil :	84 cm
Hauteur du fauteuil :	96 cm
Hauteur au sol :	46 cm
Largeur de l'assise :	44 cm
Profondeur de l'assise :	41,5 cm
Hauteur du dossier :	72,5 cm
Diamètre des rondins :	8,5 cm
Poids :	15,5 Kg
Usage :	extérieur et intérieur

Pas besoin de partir au Far-West, en Australie, en Amérique ou au Canada pour profiter d'un rocking-chair. Le Canada vient chez vous et vous invite à vous détendre au maximum en vous incitant à vous bercer dans notre rocking-chair. Ce fauteuil "berçant" vous permet de vous balancer délicieusement sans vous soucier de sa robustesse ni du temps qui passe. Ce fauteuil à bascule s'adapte élégamment à votre intérieur comme à votre extérieur.
Essayez-le à notre exposition et vous serez conquis !

100 % en bois brut naturel de Cèdre blanc du Canada : Thuja occidentalis L.
Fabriqué en bois de Cèdre blanc, ce fauteuil berçant est naturellement imputrescible, résistant aux intempéries, gels, insectes et dépourvu d'échardes.
C'est une sécurité pour vous et vos proches ainsi que pour l'environnement.
Qualité, durabilité et authenticité du Cèdre blanc du Canada garanties.

Ce meuble, non traité, est livré pré-monté avec les plans d'assemblage et la quincaillerie dans un ou plusieurs cartons.
La quincaillerie en acier inoxydable vous assure une durabilité à long terme et une résistance à la corrosion.

Poids : 17,3 Kg Dimensions : 92 x 58 x 18 cm

FAUTEUIL, ROCKING-CHAIR, CANAPÉ, CHAISE LONGUE, BALANCELLE : SALON BAS

FAUTEUIL DUO DOSSIER ARRONDI

Spécificités

Largeur du fauteuil :	142 cm
Profondeur du fauteuil :	69 cm
Hauteur du fauteuil :	44 cm
Hauteur au sol :	36 cm
Largeur de l'assise :	54 cm
Profondeur de l'assise :	41,5 cm
Hauteur du dossier :	61 cm
Diamètre des rondins :	7 cm
Poids :	20 Kg
Usage : extérieur et intérieur	

Envie de partager un verre à deux ? Ce fauteuil duo est fait pour vous. Vous pouvez échanger tout en posant vos verres, mobiles et livres sur la table centrale : ultra-pratique. Vous étonnez sans nul doute vos proches avec ce fauteuil duo très particulier au design léger. Installé avec notre canapé et chaise au dossier arrondi, nos fauteuils Adirondack et l'une de nos tables basses, à l'extérieur comme à l'intérieur, il s'harmonise avec élégance à votre style.

100 % en bois brut naturel de Cèdre blanc du Canada : Thuja occidentalis L.
Fabriqué en bois de Cèdre blanc, ce fauteuil duo est naturellement imputrescible, résistant aux intempéries, gels, insectes et dépourvu d'échardes.
C'est une sécurité pour vous et vos proches ainsi que pour l'environnement.
Qualité, robustesse, durabilité et authenticité du Cèdre blanc du Canada garanties.

Ce meuble, non traité, est livré pré-monté avec les plans d'assemblage et la quincaillerie dans un ou plusieurs cartons.
La quincaillerie en acier galvanisé vous assure une haute résistance pour votre mobilier.

Poids : 22,7 Kg

FAUTEUIL DUO DOSSIER DROIT

Spécificités

Largeur du fauteuil :	155 cm
Profondeur du fauteuil :	71 cm
Hauteur du fauteuil :	94 cm
Hauteur au sol :	36 cm
Largeur de l'assise :	44 cm
Profondeur de l'assise :	41,5 cm
Hauteur du dossier :	72,5 cm
Diamètre des rondins :	8,5 cm
Épaisseur de la table :	4,5 cm
Poids :	32 Kg
Usage : extérieur et intérieur	

Vous préférez les dossiers droits : n'hésitez pas ce fauteuil duo agrémenté de sa table centrale est fait pour vous. Sa table centrale est véritablement un plus très original et extrêmement pratique. Avec ce fauteuil duo si particulier et tellement confortable : vous épatez votre entourage. Dehors ou dedans : il fait merveille et s'adapte facilement à votre style suivant les accessoires que vous y apposez. Complétez-le harmonieusement avec nos autres canapés, fauteuils et table basses. Venez l'essayer à notre exposition et vous serez séduit !

100 % en bois brut naturel de Cèdre blanc du Canada : Thuja occidentalis L.
Fabriqué en bois de Cèdre blanc, ce fauteuil duo est naturellement imputrescible, résistant aux intempéries, gels, insectes et dépourvu d'échardes.
C'est une sécurité pour vous et vos proches ainsi que pour l'environnement.
Qualité, durabilité et authenticité du Cèdre blanc du Canada garanties.

Ce meuble, non traité, est livré pré-monté avec les plans d'assemblage et la quincaillerie dans un ou plusieurs cartons.
La quincaillerie en acier inoxydable vous assure une durabilité à long terme et une résistance à la corrosion.

Poids : 34,6 Kg Dimensions : 155 x 58 x 21 cm

FAUTEUIL, ROCKING-CHAIR, CANAPÉ, CHAISE LONGUE, BALANCELLE : SALON BAS

CANAPÉ 2 PLACES DOSSIER ARRONDI

Spécificités

Largeur du canapé :	117 cm
Profondeur du canapé :	65 cm
Hauteur du canapé :	84 cm
Hauteur au sol :	36 cm
Largeur de l'assise :	103 cm
Profondeur de l'assise :	43 cm
Hauteur du dossier :	61 cm
Diamètre des rondins :	7 cm
Poids :	14 Kg
Usage : extérieur et intérieur	

Quand il s'agit de meubler votre patio, votre terrasse ou votre séjour, un canapé comme celui-ci est un excellent choix pour asseoir deux personnes. Ce meuble est parfait entre autres pour une utilisation toute l'année à l'extérieur, même sous les nuages. Un petit coussin dans un angle et il agrémentera joliment votre intérieur aussi. Il complète à merveille la gamme Adirondack, tous nos fauteuils et chaises au dossier arrondi. Offrez-vous un salon durable et robuste mais au design léger par ses arrondis.

100 % en bois brut naturel de Cèdre blanc du Canada : Thuja occidentalis L.
Fabriqué en bois de Cèdre blanc, ce canapé pour 2 personnes est naturellement imputrescible, résistant aux intempéries, gels, insectes et dépourvu d'échardes.
C'est une sécurité pour vous et vos proches ainsi que pour l'environnement.
Qualité, robustesse, durabilité et authenticité du Cèdre blanc du Canada garanties.

Ce meuble, non traité, est livré pré-monté avec les plans d'assemblage et la quincaillerie dans un ou plusieurs cartons.
La quincaillerie en acier galvanisé vous assure une haute résistance pour votre mobilier.

Poids : 15 Kg Dimensions : 120 x 60 x 12 cm

CANAPÉ 2 PLACES DOSSIER DROIT

Spécificités

Largeur du canapé :	120 cm
Profondeur du canapé :	71 cm
Hauteur du canapé :	71 cm
Hauteur au sol :	36 cm
Largeur de l'assise :	98 cm
Profondeur de l'assise :	41,5 cm
Hauteur du dossier :	48 cm
Diamètre des rondins :	8,5 cm
Poids :	17 Kg
Usage : extérieur et intérieur	

Découvrez ce canapé 2 places chez vous : dehors ou dedans et profitez de son immense confort autour d'une de nos tables basses, fauteuils ou canapés. Retrouvez l'ambiance détendue et apaisante de moments partagés entre amis et famille. La détente et la convivialité seront les maîtres-mots à ce rendez-vous. Avec le choix de ce canapé, vous bénéficierez d'une décoration intemporelle qui étonnera tous vos convives en leur apportant du bien-être.

100 % en bois brut naturel de Cèdre blanc du Canada : Thuja occidentalis L.
Fabriqué en bois de Cèdre blanc, ce canapé 2 places est naturellement imputrescible, résistant aux intempéries, gels, insectes et dépourvu d'échardes.
C'est une sécurité pour vous et vos proches ainsi que pour l'environnement.
Qualité, durabilité et authenticité du Cèdre blanc du Canada garanties.

Ce meuble, non traité, est livré pré-monté avec les plans d'assemblage et la quincaillerie dans un ou plusieurs cartons.
La quincaillerie en acier galvanisé vous assure une haute résistance pour votre mobilier.

Poids : 19 Kg Dimensions : 120 x 60 x 18 cm

FAUTEUIL, ROCKING-CHAIR, CANAPÉ, CHAISE LONGUE, BALANCELLE : SALON BAS

CANAPÉ 3 PLACES DOSSIER DROIT

Spécificités

Largeur du fauteuil :	180 cm
Profondeur du fauteuil :	71 cm
Hauteur du fauteuil :	71 cm
Hauteur au sol :	36 cm
Largeur de l'assise :	158 cm
Profondeur de l'assise :	41,5 cm
Hauteur du dossier :	48 cm
Diamètre des rondins :	8,5 cm
Poids :	25 Kg
Usage : extérieur et intérieur	

Créez l'endroit idéal pour vous asseoir et discuter avec vos amis et famille à l'extérieur comme à l'intérieur avec cet élégant canapé. Ajoutez-lui quelques petits coussins et il agrémentera magnifiquement aussi votre décoration intérieure. Vous recherchez un style différent des salons de jardin et des salons intérieurs que l'on retrouve partout : alors ce canapé est fait pour vous. Accompagné d'une de nos tables basses, d'autres canapés et fauteuils : il vous apportera un salon au design différent avec un confort maximal.

100 % en bois brut naturel de Cèdre blanc du Canada : Thuja occidentalis L.
Fabriqué en bois de Cèdre blanc, ce canapé 3 palces est naturellement imputrescible, résistant aux intempéries, gels, insectes et dépourvu d'échardes.
C'est une sécurité pour vous et vos proches ainsi que pour l'environnement.
Qualité, robustesse, durabilité et authenticité du Cèdre blanc du Canada garanties.
Ce meuble, non traité, est livré pré-monté avec les plans d'assemblage et la quincaillerie dans un ou plusieurs cartons.
La quincaillerie en acier inoxydable vous assure une durabilité à long terme et une résistance à la corrosion.

Poids : 27,8 Kg Dimensions : 170 x 51 x 19 cm

CHAISE LONGUE - BAIN DE SOLEIL

Spécificités

Longueur de la chaise l. :	181 cm
Largeur de la chaise l. :	60 cm
Hauteur de la chaise l. :	37 cm
Hauteur au sol :	37 cm
Largeur de l'assise :	60 cm
Longueur de l'assise :	114 cm
Hauteur du dossier :	68 cm
Diamètre des rondins :	8,5 cm
Poids :	21 Kg
Usage : extérieur et intérieur	

Vous rêviez d'une chaise longue robuste qui associe bien-être à l'esthétique : la voici ! Vos jambes, aussi longues soient-elles y trouvent enfin leur place. Elle offre le confort optimal recherché par tous ceux qui attachent une véritable importance à la détente de leur corps. Le dossier est inclinable sur 5 positions : vous trouvez aisément votre posture naturelle. De plus, elle bénéficie d'une tablette bien pratique droite/gauche qui vous permet d'y poser livre, lunettes de soleil et mobile... Allongez-vous dessus à notre exposition et vous l'adoptez sans nul doute !

100 % en bois brut naturel de Cèdre blanc du Canada : Thuja occidentalis L.
Fabriquée en bois de Cèdre blanc, cette chaise longue est naturellement imputrescible, résistante aux intempéries, gels, insectes et dépourvue d'échardes.
C'est une sécurité pour vous et vos proches ainsi que pour l'environnement.
Qualité, durabilité et authenticité du Cèdre blanc du Canada garanties.
Ce meuble, non traité, est livré pré-monté avec les plans d'assemblage et la quincaillerie dans un ou plusieurs cartons.
La quincaillerie en acier inoxydable vous assure une durabilité à long terme et une résistance à la corrosion.

Poids : 22,8 Kg Dimensions : 185 x 62 x 12 cm

MaisonBoisChalet.com - Document protégé par les droits d'auteur ©1990-2025 - Toute reproduction interdite.

FAUTEUIL, ROCKING-CHAIR, CANAPÉ, CHAISE LONGUE, BALANCELLE : SALON BAS

BALANCELLE

Spécificités

Largeur de la balancelle	226 cm
Profondeur de la balancelle	165 cm
Hauteur de la balancelle :	170 cm
Largeur de l'assise :	100 cm
Profondeur de l'assise :	43 cm
Hauteur du dossier :	63 cm
Hauteur au sol :	53 cm
Diamètre des rondins :	8,5 cm
Poids :	47 Kg
Usage : extérieur et intérieur	

Qui n'a jamais rêvé d'agrémenter avec grâce son jardin, sa pergola ou sa terrasse d'une balancelle pour se bercer dans un canapé aux lignes épurées parfait pour votre décoration tant extérieure qu'intérieure. Cette balancelle au dossier arrondi s'accordera parfaitement avec le canapé duo comme à tous nos fauteuils au dossier arrondi ou de la gamme Adirondack aussi. Cette balancelle par ailleurs robuste vous permet d'en profiter sans crainte. Ajoutez-y l'une de nos tables basses et la détente est au rendez-vous.

100 % en bois brut naturel de Cèdre blanc du Canada : Thuja occidentalis L.
Fabriquée en bois de Cèdre blanc, cette balancelle est naturellement imputrescible, résistante aux intempéries, gels, insectes et dépourvue d'échardes.
C'est une sécurité pour vous et vos proches ainsi que pour l'environnement.
Qualité, robustesse, durabilité et authenticité du Cèdre blanc du Canada garanties.
Ce meuble, non traité, est livré pré-monté avec les plans d'assemblage et la quincaillerie dans un ou plusieurs cartons.
La quincaillerie en acier inoxydable vous assure une durabilité à long terme et une résistance à la corrosion.

Poids : 49 Kg

MaisonBoisChalet.com - Document protégé par les droits d'auteur ©1990-2025 - Toute reproduction interdite.

Créez votre salon bas… quelques idées :

Et aussi.... :

MaisonBoisChalet.com - Document protégé par les droits d'auteur ©1990-2025 - Toute reproduction interdite.

TABLE BASSE : SALON BAS

TABLE BASSE ADIRONDACK RECTANGLE

Spécificités

Longueur de la table	61 cm
Largeur de la table	41 cm
Hauteur de la table :	46 cm
Poids :	4,6 Kg
Usage : extérieur et intérieur	

Adoptez cette table basse rectangle parfaite pour s'associer entre autres à nos fauteuils Adirondack. Solide et élégante, elle est un ajout idéal à votre salon extérieur, comme intérieur. Légère mais bien robuste et très utile, vous pouvez la déplacer facilement. Posez-la dehors dans votre jardin, votre cour, sur votre terrasse ou balcon comme dedans dans n'importe quelle pièce : par exemple, en bout de canapé ou comme table de nuit. Ultra-pratique, elle s'adapte aussi à tous les styles.

100 % en bois brut naturel de Cèdre blanc du Canada : Thuja occidentalis L.
Fabriquée en bois de Cèdre blanc, cette table basse est naturellement imputrescible, résistante aux intempéries, gels, insectes et dépourvue d'échardes.
C'est une sécurité pour vous et vos proches ainsi que pour l'environnement.
Qualité, robustesse, durabilité et authenticité du Cèdre blanc du Canada garanties.
Ce meuble, non traité, est livré pré-monté avec les plans d'assemblage et la quincaillerie dans un ou plusieurs cartons.
La quincaillerie en acier inoxydable vous assure une durabilité à long terme et une résistance à la corrosion.

Poids : 4,8 Kg Dimensions : 64 x 41 x 9 cm

TABLE BASSE CARRÉE

Spécificités

Largeur de la table	61 cm
Hauteur de la table :	43 cm
Diamètre des rondins :	8,5 cm
Épaisseur de la table :	4,5 cm
Poids :	11 Kg
Usage : extérieur et intérieur	

Cette table basse carrée est l'ajout utile à votre salon extérieur comme intérieur. Parfaitement stable et solide, vous pouvez y déposer entre autres : lampe, livres, boissons, mobiles…Elle s'harmonise parfaitement à toutes nos assises. Osez la différence en la plaçant auprès de votre mobilier existant, elle prend peu de place mais rend bien service, comme au centre d'un petit salon, en bout de canapé ou en table de nuit. Découvrez-la à notre exposition et vous serez convaincu !

100 % en bois brut naturel de Cèdre blanc du Canada : Thuja occidentalis L.
Fabriquée en bois de Cèdre blanc, cette table basse est naturellement imputrescible, résistante aux intempéries, gels, insectes et dépourvue d'échardes.
C'est une sécurité pour vous et vos proches ainsi que pour l'environnement.
Qualité, durabilité et authenticité du Cèdre blanc du Canada garanties.
Ce meuble, non traité, est livré pré-monté avec les plans d'assemblage et la quincaillerie dans un ou plusieurs cartons.
La quincaillerie en acier inoxydable vous assure une durabilité à long terme et une résistance à la corrosion.

Poids : 13,2 Kg Dimensions : 64 x 64 x 15 cm

TABLE BASSE : SALON BAS

TABLE BASSE RECTANGULAIRE

Spécificités

Longueur de la table :	107 cm
Largeur de la table :	61 cm
Hauteur de la table :	43 cm
Diamètre des rondins :	8,5 cm
Épaisseur de la table :	4,5 cm
Poids :	15 Kg
Usage : extérieur et intérieur	

Installez cette table basse auprès de nos fauteuils et canapés, notre rocking-chair pour constituer un joli salon autant dans votre intérieur que dans votre jardin comme par exemple entre deux chaises longues. Elle complète à merveille votre décoration. Très pratique par sa longueur et bien stable, vous pouvez organiser un goûter, un dîner...en toute sérénité. La convivialité est au rendez-vous. Agrémentez-la selon vos désirs et étonnez avec plaisir vos invités.

100 % en bois brut naturel de Cèdre blanc du Canada : Thuja occidentalis L.
Fabriquée en bois de Cèdre blanc, cette table basse est naturellement imputrescible, résistante aux intempéries, gels, insectes et dépourvue d'échardes.
C'est une sécurité pour vous et vos proches ainsi que pour l'environnement.
Qualité, robustesse, durabilité et authenticité du Cèdre blanc du Canada garanties.
Ce meuble, non traité, est livré pré-monté avec les plans d'assemblage et la quincaillerie dans un ou plusieurs cartons.
La quincaillerie en acier inoxydable vous assure une durabilité à long terme et une résistance à la corrosion.

Poids : 18,7 Kg Dimensions : 123 x 63 x 15 cm

TABLE BASSE RONDE 58 CM

Spécificités

Diamètre de la table :	58 cm
Hauteur de la table :	43 cm
Diamètre des rondins :	7 cm
Épaisseur de la table :	2 cm
Poids :	9 Kg
Usage : extérieur et intérieur	

Cette adorable table d'appoint est la plus petite de nos tables basses rondes. Plus légère grâce à son plateau de 2 cm et ses rondins de 7 cm seulement, mais bien solide vous pouvez la déplacer facilement. De faible encombrement, cette table basse est le complément idéal pour créer un petit salon d'intérieur comme d'extérieur avec nos fauteuils Adirondack et nos autres fauteuils, canapés et chaise longue. Elle vous est d'une grande utilité pour y déposer vos collations, livres, mobiles et lampe...

100 % en bois brut naturel de Cèdre blanc du Canada : Thuja occidentalis L.
Fabriquée en bois de Cèdre blanc, cette table basse est naturellement imputrescible, résistante aux intempéries, gels, insectes et dépourvue d'échardes.
C'est une sécurité pour vous et vos proches ainsi que pour l'environnement.
Qualité, durabilité et authenticité du Cèdre blanc du Canada garanties.
Ce meuble, non traité, est livré pré-monté avec les plans d'assemblage et la quincaillerie dans un ou plusieurs cartons.
La quincaillerie en acier galvanisé vous assure une haute résistance pour votre mobilier.

MaisonBoisChalet.com - Document protégé par les droits d'auteur ©1990-2025 - Toute reproduction interdite.

TABLE BASSE : SALON BAS

TABLE BASSE RONDE 69 CM

Spécificités

Diamètre de la table : 69 cm
Hauteur de la table : 45 cm
Diamètre des rondins : 8,5 cm
Épaisseur de la table : 4,5 cm
Poids : 11,5 Kg
Usage : extérieur et intérieur

Envie d'une table basse en rondins de taille moyenne : celle-ci est faite pour vous. Constituez un salon au cachet unique autant dehors que dedans en installant autour nos fauteuils et canapés ou votre mobilier existant. Bien stable et solide, n'hésitez pas à poser tout ce que vous voulez dessus. Jolie et bien pratique, épatez vos proches par son look et sa facilité d'adaptation à votre style, suivant vos propres accessoires. N'hésitez pas à l'associer à nos fauteuils, canapés, notre rocking-chair ou balancelle.

100 % en bois brut naturel de Cèdre blanc du Canada : Thuja occidentalis L.
Fabriquée en bois de Cèdre blanc, cette table basse est naturellement imputrescible, résistante aux intempéries, gels, insectes et dépourvue d'échardes.
C'est une sécurité pour vous et vos proches ainsi que pour l'environnement.
Qualité, robustesse, durabilité et authenticité du Cèdre blanc du Canada garanties.
Ce meuble, non traité, est livré pré-monté avec les plans d'assemblage et la quincaillerie dans un ou plusieurs cartons.
La quincaillerie en acier inoxydable vous assure une durabilité à long terme et une résistance à la corrosion.

Poids : 12,8 Kg Dimensions : 73 x 71 x15 cm

TABLE BASSE RONDE 92 CM

Spécificités

Diamètre de la table : 92 cm
Hauteur de la table : 45 cm
Diamètre des rondins : 8,5 cm
Épaisseur de la table : 4,5 cm
Poids : 19 Kg
Usage : extérieur et intérieur

Installez-vous autour de cette large table basse ronde et concentrez-vous uniquement sur ce moment de détente que vous vous accordez. Débarrassez vos poches et posez tout dessus. Parfaite autant pour l'extérieur que l'intérieur, très stable et robuste : elle vous ravit ainsi que vos convives. Entourez-la de nos canapés et fauteuils, rocking-chair et balancelle. Organisez dessus un goûter, un repas convivial, un jeu de société autour d'une collation... elle est faite pour cela.

100 % en bois brut naturel de Cèdre blanc du Canada : Thuja occidentalis L.
Fabriquée en bois de Cèdre blanc, cette table basse est naturellement imputrescible, résistante aux intempéries, gels, insectes et dépourvue d'échardes.
C'est une sécurité pour vous et vos proches ainsi que pour l'environnement.
Qualité, durabilité et authenticité du Cèdre blanc du Canada garanties.
Ce meuble, non traité, est livré pré-monté avec les plans d'assemblage et la quincaillerie dans un ou plusieurs cartons.
La quincaillerie en acier inoxydable vous assure une durabilité à long terme et une résistance à la corrosion.

Poids : 21 Kg Dimensions : 100 x 100 x 15 cm

MaisonBoisChalet.com - Document protégé par les droits d'auteur ©1990-2025 - Toute reproduction interdite.

Créez votre salon bas… quelques idées :

MaisonBoisChalet.com - Document protégé par les droits d'auteur ©1990-2025 - Toute reproduction interdite.

CHAISE, BANC, TABLE : SALON HAUT

CHAISE

Spécificités

Largeur du fauteuil :	54 cm
Profondeur du fauteuil :	51 cm
Hauteur du fauteuil :	92 cm
Largeur de l'assise :	36 cm
Profondeur de l'assise :	43 cm
Hauteur de l'assise :	45 cm
Diamètre des rondins :	8,5 cm
Poids :	10 Kg
Usage : extérieur et intérieur	

Asseyez-vous sur cette jolie chaise en rondins de cèdre blanc et appréciez de suite son extrême confort. Autour d'une de nos tables : vous ne voyez plus le temps passé et vous profitez ainsi pleinement du moment partagé. Cette chaise, donc sans accoudoir, est parfaite aussi pour les espaces limités. Dehors ou dedans, elle ne dénature pas votre décoration et s'accorde parfaitement à votre style et vos meubles existants. Associez-la à nos tables et bancs et formez ainsi votre salle à manger ou votre bureau.

100 % en bois brut naturel de Cèdre blanc du Canada : Thuja occidentalis L.
Fabriquée en bois de Cèdre blanc, cette chaise est naturellement imputrescible, résistante aux intempéries, gels, insectes et dépourvue d'échardes.
C'est une sécurité pour vous et vos proches ainsi que pour l'environnement.
Qualité, robustesse, durabilité et authenticité du Cèdre blanc du Canada garanties.

Ce meuble, non traité, est livré pré-monté avec les plans d'assemblage et la quincaillerie dans un ou plusieurs cartons.
La quincaillerie en acier inoxydable vous assure une durabilité à long terme et une résistance à la corrosion.

Poids : 11,4 Kg Dimensions : 100 x 59 x 17 cm

BANC COURT

Spécificités

Longueur du banc	61 cm
Largeur du banc	24 cm
Hauteur du banc :	43 cm
Diamètre des rondins :	8,5 cm
Épaisseur des lames :	4,5 cm
Poids :	6 Kg
Usage : extérieur et intérieur	

Petit et très robuste, voici le banc court bien stable qui ne prend pas de place. La largeur de l'assise est étroite mais permet un véritable confort. Ce banc s'harmonise facilement avec votre intérieur comme votre extérieur : autant autour d'une de nos tables rondes, carrées, en bout de notre longue table rectangulaire, que le long d'un mur pour se déchausser par exemple ou encore comme table d'appoint ou table de chevet. Multi-fonctionnel, il trouve place partout.

100 % en bois brut naturel de Cèdre blanc du Canada : Thuja occidentalis L.
Fabriqué en bois de Cèdre blanc, ce banc court est naturellement imputrescible, résistant aux intempéries, gels, insectes et dépourvu d'échardes.
C'est une sécurité pour vous et vos proches ainsi que pour l'environnement.
Qualité, durabilité et authenticité du Cèdre blanc du Canada garanties.

Ce meuble, non traité, est livré pré-monté avec les plans d'assemblage et la quincaillerie dans un ou plusieurs cartons.
La quincaillerie en acier inoxydable vous assure une durabilité à long terme et une résistance à la corrosion.

Poids : 7,1 Kg Dimensions : 94 x 38 x 14 cm

CHAISE, BANC, TABLE : SALON HAUT

BANC LARGE

Spécificités

Longueur du banc	89 cm
Largeur du banc	29 cm
Hauteur du banc :	43 cm
Épaisseur des lames :	4,5 cm
Poids :	9 Kg
Usage : extérieur et intérieur	

Envie d'un banc le long de notre table carrée ou en bout de notre table rectangulaire ou encore adossé le long d'un mur, au pied de notre lit pour une personne : ce large banc est fait pour vous. Bien stable, robuste et confortable, il s'harmonise facilement à votre propre décoration. Suivant la place que vous lui octroyez, il devient un banc décoratif ou un banc d'assise... à vous de choisir. Associez-le à nos chaises, tables ou votre propre mobiler et formez par exemple un ensemble repas convivial.

100 % en bois brut naturel de Cèdre blanc du Canada : Thuja occidentalis L.
Fabriqué en bois de Cèdre blanc, ce banc large est naturellement imputrescible, résistante aux intempéries, gels, insectes et dépourvu d'échardes.
C'est une sécurité pour vous et vos proches ainsi que pour l'environnement. Qualité, robustesse, durabilité et authenticité du Cèdre blanc du Canada garanties.
Ce meuble, non traité, est livré pré-monté avec les plans d'assemblage et la quincaillerie dans un ou plusieurs cartons.
La quincaillerie en acier inoxydable vous assure une durabilité à long terme et une résistance à la corrosion.

Poids : 10 Kg Dimensions : 94 x 38 x 14 cm

BANC LONG

Spécificités

Longueur du banc	173 cm
Largeur du banc	24 cm
Hauteur du banc :	43 cm
Diamètre des rondins :	8,5 cm
Épaisseur des lames :	4,5 cm
Poids :	11 Kg
Usage : extérieur et intérieur	

Ce long banc confortable apporte une élégance certaine à vos espaces extérieurs comme intérieurs et peut accueillir quatre personnes ou plus. Vous pouvez le placer le long de notre table rectangulaire mais aussi devant un mur pour s'y adosser ou encore dans une chambre. Votre propre ameublement saura l'adopter. En composant un ensemble de plusieurs bancs et chaises autour de notre grande table rectangulaire : vous créez une salle à manger très fonctionnelle et conviviale autant pour l'extérieur que pour l'intérieur.

100 % en bois brut naturel de Cèdre blanc du Canada : Thuja occidentalis L.
Fabriqué en bois de Cèdre blanc, ce banc long est naturellement imputrescible, résistant aux intempéries, gels, insectes et dépourvu d'échardes.
C'est une sécurité pour vous et vos proches ainsi que pour l'environnement.
Qualité, durabilité et authenticité du Cèdre blanc du Canada garanties.
Ce meuble, non traité, est livré pré-monté avec les plans d'assemblage et la quincaillerie dans un ou plusieurs cartons.
La quincaillerie en acier inoxydable vous assure une durabilité à long terme et une résistance à la corrosion.

Poids : 12,3 Kg Dimensions : 175 x 27 x 15 cm

CHAISE, BANC, TABLE : SALON HAUT

TABLE CARRÉE POUR 4 PERSONNES

Spécificités

Largeur de la table :	94 cm
Hauteur de la table :	76 cm
Épaisseur de la table :	4,5 cm
Poids :	27 Kg
Usage : extérieur et intérieur	

Prenez place autour de notre table carrée et jetez-y vos cartes ou servez vos repas aisément jusqu'à 4 personnes, autant dehors que dedans. Elle devient aussi un bureau ou vous laisse profiter d'un diner en amoureux à la lumière tamisée. À vous de choisir parmi toutes nos assises, celles qui vous conviennent le mieux. Moderne comme rustique suivant votre décor et bien stable, cette table vous permet d'avoir suffisamment de surface sans pour autant encombrer votre espace.

100 % en bois brut naturel de Cèdre blanc du Canada : Thuja occidentalis L. Fabriquée en bois de Cèdre blanc, cette table carrée est naturellement imputrescible, résistante aux intempéries, gels, insectes et dépourvue d'échardes. C'est une sécurité pour vous et vos proches ainsi que pour l'environnement. Qualité, robustesse, durabilité et authenticité du Cèdre blanc du Canada garanties.

Ce meuble, non traité, est livré pré-monté avec les plans d'assemblage et la quincaillerie dans un ou plusieurs cartons.
La quincaillerie en acier inoxydable vous assure une durabilité à long terme et une résistance à la corrosion.

Poids : 30 Kg Dimensions : 100 x 100 x 14 cm

TABLE RONDE POUR PARASOL : 4 À 6 PERSONNES

Spécificités

Diamètre de la table :	122 cm
Hauteur de la table :	71 cm
Diamètre pour le parasol	4,5 cm
Diamètre des rondins :	8,5 cm
Épaisseur de la table :	4,5 cm
Poids :	33 Kg
Usage : extérieur et intérieur	

Se mettre à l'ombre pour déjeuner est souvent nécessaire : adoptez cette table ronde percée pour stabiliser votre parasol. Avec ses 33 kg et ses rondins en 8,5 cm; le parasol placé dans son trou de 4,5 cm est bien maintenu malgré un possible vent. Partagez un repas ou tout simplement échangez autour d'une collation entre amis et famille sans brûler sous le soleil avec cette table conviviale pour 4 à 5 personnes sur nos chaises et bancs courts dans votre jardin, cour ou sur votre terrasse.

100 % en bois brut naturel de Cèdre blanc du Canada : Thuja occidentalis L. Fabriquée en bois de Cèdre blanc, cette table pour parasol est naturellement imputrescible, résistante aux intempéries, gels, insectes et dépourvue d'échardes. C'est une sécurité pour vous et vos proches ainsi que pour l'environnement. Qualité, durabilité et authenticité du Cèdre blanc du Canada garanties.

Ce meuble, non traité, est livré pré-monté avec les plans d'assemblage et la quincaillerie dans un ou plusieurs cartons.
La quincaillerie en acier inoxydable vous assure une durabilité à long terme et une résistance à la corrosion.

Poids : 36 Kg Dimensions : 125 x 123 x 14 cm

MaisonBoisChalet.com - Document protégé par les droits d'auteur ©1990-2025 - Toute reproduction interdite.

TABLE RECTANGULAIRE POUR 6 À 8 PERSONNES

Spécificités

Longueur de la table :	173 cm
Largeur de la table :	79 cm
Hauteur de la table :	73 cm
Diamètre des rondins :	8,5 cm
Épaisseur de la table :	4,5 cm
Poids :	35 Kg
Usage : extérieur et intérieur	

Idéale comme table mais aussi comme bureau, cette table rectangulaire vous permet de recevoir aisément jusqu'à 8 personnes avec nos bancs et chaises. Profitez de sa profondeur pour y poser toutes sortes de plats ou de dossiers. Contemporaine, comme rustique : elle s'adapte à votre style autant dehors que dedans. Bien solide et stable, elle vous incite aux repas conviviaux, aux échanges et même à y travailler aisément avec beaucoup de place disponible.

100 % en bois brut naturel de Cèdre blanc du Canada : Thuja occidentalis L.
Fabriquée en bois de Cèdre blanc, cette table rectangulaire est naturellement imputrescible, résistante aux intempéries, gels, insectes et dépourvue d'échardes.
C'est une sécurité pour vous et vos proches ainsi que pour l'environnement.
Qualité, robustesse, durabilité et authenticité du Cèdre blanc du Canada garanties.

Ce meuble, non traité, est livré pré-monté avec les plans d'assemblage et la quincaillerie dans un ou plusieurs cartons.
La quincaillerie en acier inoxydable vous assure une durabilité à long terme et une résistance à la corrosion.

Poids : 22,8 Kg Dimensions : 175 × 85 × 15 cm

MaisonBoisChalet.com - Document protégé par les droits d'auteur ©1990-2025 - Toute reproduction interdite.

CHAISE, TABOURET, MANGE-DEBOUT, TABLE DE BAR : SALON HAUT BAR

CHAISE HAUTE DE BAR

Spécificités

Largeur de la chaise :	58 cm
Profondeur de la chaise :	54 cm
Hauteur de la chaise :	122 cm
Largeur de l'assise :	40 cm
Profondeur de l'assise :	44 cm
Hauteur de l'assise :	75 cm
Hauteur du dossier :	46 cm
Hauteur des accoudoirs :	98 cm
Diamètre des rondins :	8,5 cm
Poids :	15 Kg
Usage : extérieur et intérieur	

Fonctionnelle, cette chaise haute de bar est dotée d'accoudoirs pour plus de confort. C'est l'assise idéale pour se retrouver entre amis autour d'un verre, d'un café ou d'un apéritif devant nos mange-debout, tables bar, votre bar ou votre îlot central dans votre cuisine. Installez votre ensemble dans votre séjour et créer ainsi un coin à part. Ses rondins horizontaux à la hauteur des pieds permettent de les reposer : bien judicieux et plus de bien-être au rendez-vous. Elle constitue un ajout charmant, très utile et si confortable autant à l'extérieur qu'à l'intérieur.

100 % en bois brut naturel de Cèdre blanc du Canada : Thuja occidentalis L.
Fabriquée en bois de Cèdre blanc, cette chaise est naturellement imputrescible, résistante aux intempéries, gels, insectes et dépourvue d'échardes.
C'est une sécurité pour vous et vos proches ainsi que pour l'environnement.
Qualité, robustesse, durabilité et authenticité du Cèdre blanc du Canada garanties.

Ce meuble, non traité, est livré pré-monté avec les plans d'assemblage et la quincaillerie dans un ou plusieurs cartons. La quincaillerie en acier inoxydable vous assure une durabilité à long terme et une résistance à la corrosion.

Poids : 18,7 Kg Dimensions : 124 x 63 x 21 cm

TABOURET DE BAR

Spécificités

Hauteur du tabouret :	77 cm
Diamètre de l'assise :	34 cm
Largeur au sol des pieds :	43 Kg
Diamètre des rondins :	8,5 cm
Poids :	5 Kg
Usage : extérieur et intérieur	

Installez-vous sereinement sur ce tabouret haut très stable : le temps d'un café, d'une pause, d'un apéritif entre amis. Profitez de son grand confort pour y rester plus longtemps. Ajoutez-en plusieurs à l'une de nos tables hautes, devant votre bar ou votre îlot central de cuisine et vous avez un ensemble convivial très fonctionnel. Ses rondins horizontaux à la hauteur basse servent de repose-pieds : bien judicieux et plus de bien-être au rendez-vous.

100 % en bois brut naturel de Cèdre blanc du Canada : Thuja occidentalis L.
Fabriqué en bois de Cèdre blanc, ce tabouret de bar est naturellement dépourvu d'échardes, imputrescible, résistant aux intempéries, gels et aux insectes. C'est une sécurité pour vous et vos proches ainsi que pour l'environnement.
Qualité, durabilité et authenticité du Cèdre blanc du Canada garanties.

Ce meuble, non traité, est livré pré-monté avec les plans d'assemblage et la quincaillerie dans un ou plusieurs cartons.
La quincaillerie en acier inoxydable vous assure une durabilité à long terme et une résistance à la corrosion.

Poids : 6 Kg Dimensions : 34 x 11 x 74 cm

MaisonBoisChalet.com - Document protégé par les droits d'auteur ©1990-2025 - Toute reproduction interdite.

CHAISE, TABOURET, MANGE-DEBOUT, TABLE DE BAR : SALON HAUT BAR

TABLE DE BAR - MANGE DEBOUT 82 CM

Spécificités

Diamètre de la table :	82 cm
Hauteur de la table :	107 cm
Diamètre des rondins :	9 cm
Épaisseur de la table :	4,5 cm
Poids :	19 Kg
Usage : extérieur et intérieur	

Envie d'un espace particulier remarquable et peu encombrant, choisissez ce mange-debout pour partager un moment à deux ou trois personnes, pour déguster des amuse-gueules, tapas, boire un café ou pour travailler sur ordinateur... Soyez tranquille, il est parfaitement stable et vous offre de multiples usages autant dedans que dehors. Ses rondins croisés en partie basse permettent de reposer vos pieds. Entourez-le de nos chaises ou nos tabourets hauts. Ce n'est plus alors un mange-debout mais bien une table de bar.

100 % en bois brut naturel de Cèdre blanc du Canada : Thuja occidentalis L.
Fabriquée en bois de Cèdre blanc, cette table de bar est naturellement imputrescible, résistante aux intempéries, gels, insectes et dépourvue d'échardes.
C'est une sécurité pour vous et vos proches ainsi que pour l'environnement.
Qualité, robustesse, durabilité et authenticité du Cèdre blanc du Canada garanties.
Ce meuble, non traité, est livré pré-monté avec les plans d'assemblage et la quincaillerie dans un ou plusieurs cartons.
La quincaillerie en acier inoxydable vous assure une durabilité à long terme et une résistance à la corrosion.

Poids : 22,8 Kg Dimensions : 100 x 100 x 14 cm

TABLE DE BAR - MANGE DEBOUT 107 CM

Spécificités

Diamètre de la table :	107 cm
Hauteur de la table :	107 cm
Diamètre des rondins :	9 cm
Épaisseur de la table :	4,5 cm
Poids :	27 Kg
Usage : extérieur et intérieur	

Vous souhaitez un mange-debout plus large : celui-ci est pour vous. Son large plateau de 107 cm vous permet de vous y retrouver à 4 ou 5 personnes. Ses rondins croisés en partie basse permettent de reposer vos pieds. La combinaison de cette large table haute et très stable avec nos chaises et tabourets hauts vous apporte un bar ou un îlot indépendant libre de toute contrainte. Cet ensemble est visuellement attrayant et élégant. Son design se marie très facilement avec tous les styles dedans comme dehors et crée un espace particulier bien à vous. Ce n'est plus alors un mange-debout mais bien une table de bar.

100 % en bois brut naturel de Cèdre blanc du Canada : Thuja occidentalis L.
Fabriquée en bois de Cèdre blanc, cette table de bar est naturellement imputrescible, résistante aux intempéries, gels, insectes et dépourvue d'échardes.
C'est une sécurité pour vous et vos proches ainsi que pour l'environnement.
Qualité, robustesse, durabilité et authenticité du Cèdre blanc du Canada garanties.
Ce meuble, non traité, est livré pré-monté avec les plans d'assemblage et la quincaillerie dans un ou plusieurs cartons.
La quincaillerie en acier inoxydable vous assure une durabilité à long terme et une résistance à la corrosion.

Poids : 30,1 Kg Dimensions : 108 x 113 x 13 cm

MaisonBoisChalet.com - Document protégé par les droits d'auteur ©1990-2025 - Toute reproduction interdite.

Créez votre coin particulier, salon haut bar… quelques idées :

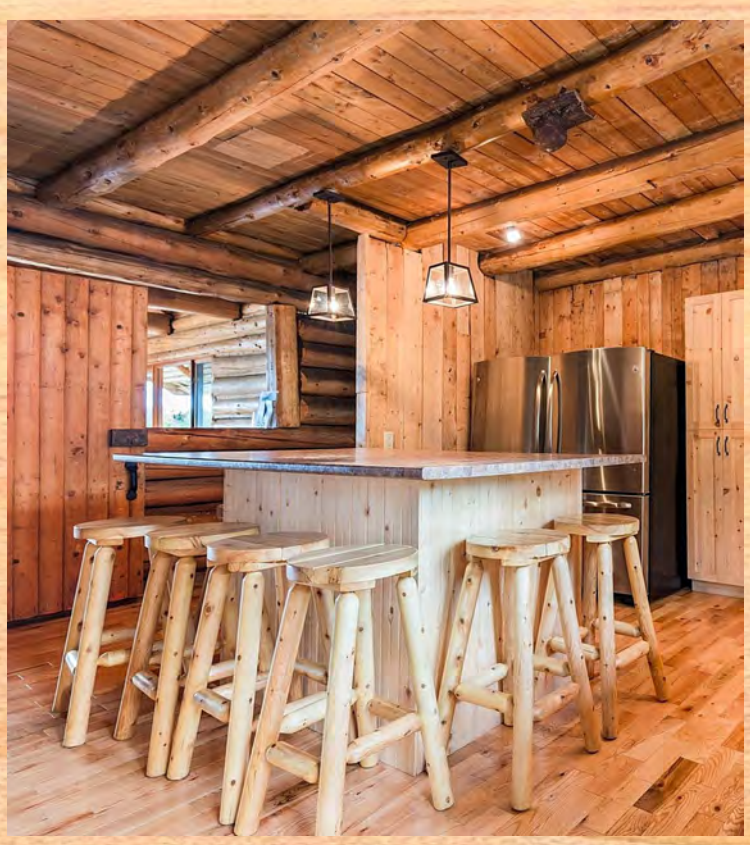

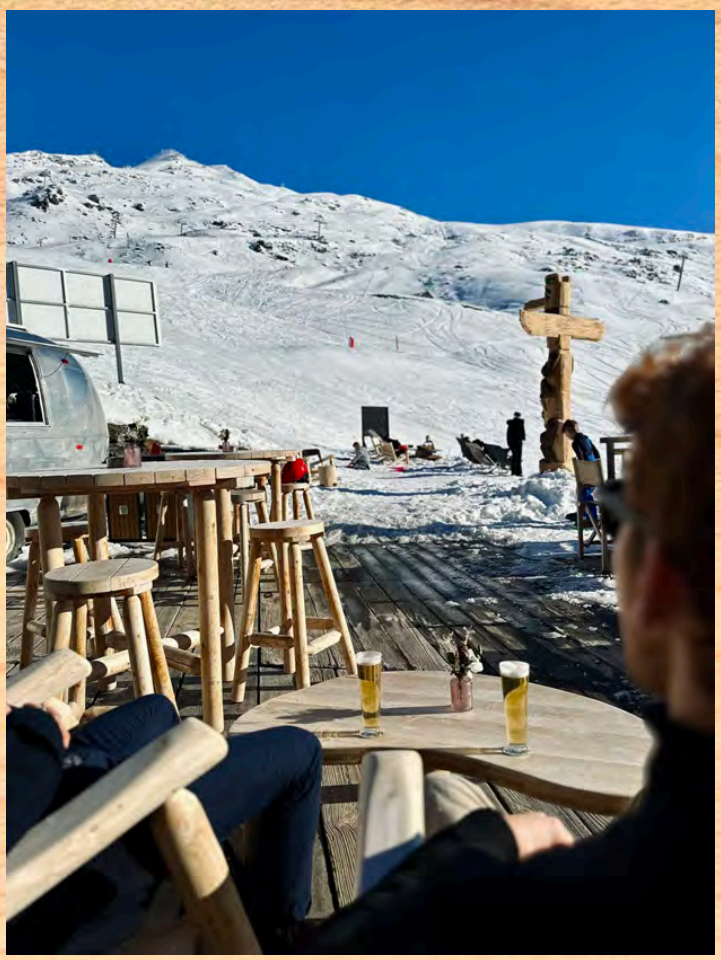

LIT : CHAMBRE

LIT 1 PERSONNE 90 x 200 CM - CHAMBRE - DIVAN

Spécificités

Longueur du lit :	213 cm
Largeur du lit :	109 cm
Hauteur de la tête du lit :	107 cm
Hauteur du cadre du lit :	26 cm
Diamètre des rondins :	8,5 cm
Poids :	32 Kg
Usage : extérieur et intérieur	

Vous cherchez un lit écologique qui allie confort et style pour y dormir, vous y allonger ou le transformer en divan contre un mur, autant dehors que dedans. Ce lit simple, écologique, robuste et stable est pour vous. Il comprend : le cadre et la tête de lit, les pieds et les lattes servant de sommier. Ajoutez-y votre matelas en 90 x 200 cm.. Faites votre lit ou couvrez-le d'une couette, d'un magnifique dessus de lit ou plaid, posez-y un traversin, des petits coussins ou des oreillers : il s'harmonise parfaitement à votre environnement suivant son usage.

100 % en bois brut naturel de Cèdre blanc du Canada : Thuja occidentalis L. Fabriqué en bois de Cèdre blanc, ce lit pour 1 personne est naturellement imputrescible, résistant aux intempéries, gels, insectes et dépourvu d'échardes. C'est une sécurité pour vous et vos proches ainsi que pour l'environnement. Qualité, robustesse, durabilité et authenticité du Cèdre blanc du Canada garanties.
Ce meuble, non traité, est livré pré-monté avec les plans d'assemblage et la quincaillerie dans un ou plusieurs cartons.
La quincaillerie en acier inoxydable vous assure une durabilité à long terme et une résistance à la corrosion.

Poids : 36,7 Kg

LIT 2 PERSONNES 140 x 200 CM - CHAMBRE

Spécificités

Longueur du lit :	213 cm
Largeur du lit :	147 cm
Hauteur de la tête du lit :	107 cm
Hauteur du cadre du lit :	26 cm
Diamètre des rondins :	8,5 cm
Poids :	38 Kg
Usage : extérieur et intérieur	

Ce lit double est constitué d'un cadre de lit avec tête de lit, pieds et les lattes servant de sommier. Ajoutez-y votre matelas en 140 x 200 cm plus ou moins ferme : comme vous l'appréciez. Vivez et dormez sereinement avec ce lit robuste, stable, écologique et si confortable. Donnez-lui le style que vous recherchez par la parure que vous lui apposez : plaid, couverture, couette ou dessus de lit. Il est parfait pour apporter une touche chaleureuse à votre chambre.

100 % en bois brut naturel de Cèdre blanc du Canada : Thuja occidentalis L. Fabriqué en bois de Cèdre blanc, ce lit pour 2 personnes est naturellement imputrescible, résistant aux intempéries, gels, insectes et dépourvu d'échardes. C'est une sécurité pour vous et vos proches ainsi que pour l'environnement. Qualité, robustesse, durabilité et authenticité du Cèdre blanc du Canada garanties.
Ce meuble, non traité, est livré pré-monté avec les plans d'assemblage et la quincaillerie dans un ou plusieurs cartons.
La quincaillerie en acier inoxydable vous assure une durabilité à long terme et une résistance à la corrosion.

Poids : 42,7 Kg

MaisonBoisChalet.com - Document protégé par les droits d'auteur ©1990-2025 - Toute reproduction interdite.

LIT : CHAMBRE

LIT 2 PERSONNES 160 x 200 CM - CHAMBRE

Spécificités

Longueur du lit :	213 cm
Largeur du lit :	167 cm
Hauteur de la tête du lit :	107 cm
Hauteur du cadre du lit :	26 cm
Diamètre des rondins :	8,5 cm
Poids :	42 Kg
Usage : extérieur et intérieur	

Vous souhaitez dormir aisément à deux dans un lit écologique "Queen size" en y ajoutant votre matelas en 160 x 200 cm : ce lit est fait pour vous. Il est composé du cadre de lit, de la tête de lit, des pieds de lit et des lattes servant de sommier. Profitez-en en toute quiétude, ce lit est robuste et de grande qualité que vous ne regretterez jamais. Son style s'adapte aisément à votre décoration en fonction de la couette, couverture ou dessus de lit avec lequel, vous le couvrez.

100 % en bois brut naturel de Cèdre blanc du Canada : Thuja occidentalis L.
Fabriqué en bois de Cèdre blanc, ce lit pour 2 personnes est naturellement imputrescible, résistant aux intempéries, gels, insectes et dépourvu d'échardes.
C'est une sécurité pour vous et vos proches ainsi que pour l'environnement.
Qualité, robustesse, durabilité et authenticité du Cèdre blanc du Canada garanties.
Ce meuble, non traité, est livré pré-monté avec les plans d'assemblage et la quincaillerie dans un ou plusieurs cartons.
La quincaillerie en acier inoxydable vous assure une durabilité à long terme et une résistance à la corrosion.

Poids : 46,1 Kg

Pour le plaisir des yeux, d'autres photos :

MaisonBoisChalet.com - Document protégé par les droits d'auteur ©1990-2025 - Toute reproduction interdite.

BAR

Et enfin,

offrez-vous un peu d'évasion durable et confortable chez vous...

À l'unité ou en composition... Voici quelques idées d'ensemble :

Faites votre choix,
assemblez...
comme vous le souhaitez !

Contactez-nous pour
concrétisez votre projet.

MaisonBoisChalet.com - Document protégé par les droits d'auteur ©1990-2025 - Toute reproduction interdite - Données non contractuelles -

MaisonBoisChalet

ASR : MaisonBoisChalet & MonteurChalet

« Qui peut le plus, peut le moins » Aristote (384-322 av. J.C),
nous sommes capables de vous proposer des annexes de jardin de tout type, taille et style.

Nous attachons la même importance à la fabrication d'une annexe que celle d'une maison.

Par ailleurs, nous vous proposons sur mesure tout kit de maison bois
de 70 à 450 mm en ossature bois, madriers, rondins, fuste et poteaux-poutre.

Sur demande, nous établissons le devis* de votre projet habitat sur mesure.
*Tout devis sur mesure peut être facturé 15 €/m² hors tout
et toujours déduit de la commande.

Confiez-nous votre projet ….il devient le notre !

Nous vous accueillons avec plaisir
dans notre showroom :
du mercredi au vendredi de 15h à 19h,
le samedi de 15h à 18h.
(Veille de fête ou de congés : fermeture à 18h. Jours fériés : fermé)
ou sur rendez-vous.
à l'angle de la Nationale 126 et de la route de Bernazobre - 81580 Cambounet-Sur-Le-Sor

Découvrez tous nos autres modèles :

Les CLASSIQUES : Abris, Studios, Poolhouses, Chalets, Garages, Carports, Tonnelles, Pergolas...
dans nos 4 Catalogues : Biancasa, Grandcasa, notre Box et nos Carports / Auvents.

Les INSOLITES : Kotas, Chalets, Pavillons, Barbecue-Gril...
dans notre Catalogue Barbecues Grils Insolites.

Et les AUTRES INSOLITES : Kotas, Chalets, Pavillons, Pods, Barrels, Tonneaux, Tunnels...
dans notre Catalogue Hébergements Insolites.

N'hésitez pas à nous contacter pour tout renseignement,
demande de devis, commande et connaître nos promotions spéciales en cours !

VIVONS BIEN, VIVONS BOIS !

À bientôt !

N'hésitez surtout pas à nous appeler avant de venir pour vous assurer de notre présence.
Laissez-nous toujours un message en cas de répondeur. Nous vous rappellerons au plus vite.

ASR S.A.S.

Siège social et toutes correspondances : 1053 route de Puylaurens - 81570 Sémalens - France - Tél. : **06. 08. 30. 91. 59.**
EXPOSITION : 135 route de Bernazobre - N. 126 - 81580 Cambounet-sur-Le-Sor
E-mails : **maisonboischalet@aol.fr** – Sites web : **www.maisonboischalet.com** et **www.monteurchalet.com**
SIRET : 812 296 747 00015 - APE : 4673 A - 812 296 747 RCS CASTRES - TVA INTRACOMMUNAUTAIRE : FR 90 812296747